

WATO Kasse - kurzer Einblick

Ein Bild sagt mehr als 1000 Worte – dieses Dokument soll Ihnen mit gezielten Bildern einen ersten Einblick in die Kassensoftware von Wato-Soft AG geben.

[Bild 1] Erfassen von Artikelpositionen

Wato Kasse v. 4.3.1 - PROFFIX Demo-DB 22.09.2011 10:29:10

Artikel-Nr.	Bezeichnung	Anzahl	Preis	Rabatt	Total
1002	Red Bull	3.000	2.00		6.00
1001	Mars	1.000	1.50		1.50
1000	Coca Cola 5dl	2.000	2.50		5.00

Kassenkunde: Bielstrasse 20, 2543 Lengnau BE
Mitarbeiter: ma1

Suchbegriff eingeben

MWSt inkl. in CHF: 0.93
MWSt exkl. in CHF: 0.00
Total in CHF: 12.50

1	2	3	Menge	Rabatt %	Gut-schein info	Offene Rechnungen	%	↻
4	5	6	Preis	Rabatt CHF	Gut-schein info	Offene Rechnungen		
7	8	9	Bezeichnung	Info	Andere Kasse laden	Archiv	Archiv	
0	.	←	✓	löschen			TOTALISIEREN	

Artikelknöpfe: Coca-Cola, PEPSI, rivella, rivella, Lipton Ice Tea, Fanta, Fanta, FELD SCHLÖSCHEN, Corona Extra, RAMSEIER, MARS, SNICKERS, Maltesers

Buttons: Kasse minimieren, Kasse schliessen

Artikel können auf verschiedene Arten erfasst werden:

- **Artikelknöpfe**
Die Artikel werden in Gruppen eingeteilt und sind somit schnell zu finden. Es können beliebig viele Gruppen wie auch Artikelknöpfe erfasst werden.
- **Barcodescanner**
Schnelles Einlesen mit Hilfe eines Scanners.
- **Tastatur**
Entweder wird die Artikelnummer oder die Artikelbezeichnung eingegeben. Wird nur ein Teil der Nummer/Bezeichnung eingegeben, zeigt WATO Kasse alle möglichen Artikel mit weiteren Informationen an.
- **Virtuelle Tastatur**
Wie die normale Tastatur, wird aber per Touchscreen bedient.

[Bild 2] Bezahlen

Wato Kasse v. 4.3.1 - PROFFIX Demo-DB 22.09.2011 10:32:20

Artikel-Nr.	Bezeichnung	Anzahl	Preis	Rabatt	Total
1002	Red Bull	3.000	2.00		6.00
1001	Mars	1.000	1.50		1.50
1000	Coca Cola 5dl	2.000	2.50		5.00

Kassenkunde: Mitarbeiter: ma1
Bielstrasse 20
2543 Lengnau BE

MWSt inkl. in CHF:	0.93
MWSt exkl. in CHF:	0.00
Total in CHF:	12.50

Zahlungsart		Betrag
Gutschein		10.00
Barzahlung		10.00

Rückgeld in CHF: 7.50

		Kasse minimieren		Kasse schliessen
--	--	------------------	--	------------------

Sobald alle Positionen erfasst wurden, geht es weiter zum nächsten Schritt ‚Bezahlen‘.

Standardmässig sind in WATO Kasse folgende Zahlungsarten definiert:

- Barzahlung
- Zahlungsterminal und Karten
- Rechnung
- Check
- Gutschein
- Barentnahme / Bareinlage

Problemlös können weitere Zahlungsarten hinzugefügt werden

Wird mit einer Note bezahlt, kann direkt die entsprechende Note angeklickt werden. Es werden nur Noten angezeigt, die für den Totalbetrag möglich sind.

[Bild 3] Kundenauswahl

Kunden

Kunden-Nr.:

Anrede:

Name:

Strasse:

PLZ / Ort:

Zuständig:

Kunde auswählen

Kunden-Nr.	Name	Strasse	PLZ / Ort
20	Administrator Hans		..
25	AHV-Rentenbezüger Andreas		6200 Obermatt
18	Architekt	Planungsstrasse	5000 Aarau
33	Backwork Versicherungen		3000 Bern
9	Clientel Francaise	rue de la Gare 15	1000 Lausanne
27	EO-Entschädigung im Monatslohn Eg...		7000 Chur
28	EO-Entschädigung im Stundenlohn H...		7000 Chur
17	Exportkunde Europe	Auslandsweg	60000 München
16	Exportkunde USA	Exilstreet 1002	05444 Boston
34	Familienausgleichskasse		9000 St. Gallen
32	Gastadresse Webshop	Mustergasse 14	9999 Musterhausen
3	Gelegenheits AG Verwaltung	Verwaltungsstrasse 9	6000 Luzern
2	Gelegenheitskunde	Gelegenweg 69	6000 Luzern
12	Gemeindeverwaltung Wangs	Dorfplatz	7323 Wangs
8	Hauptlieferant	Lieferstrasse 3	2000 Neuchâtel
24	Höchstlohnberechnung Anna		6000 Luzern 10
5	Importlieferungen	Import	66666 Nürnberg
22	Jugendlicher Peter		5600 Lenzburg
9999	Kassenkunde	Bielstrasse 20	2543 Lengnau BE
4	Laufkunde	Laufgasse 6	4242 Laufen

Die Kundendaten werden direkt aus PROFFIX gelesen. Spezialpreise für Kunden sowie Kundenrabatte werden automatisch übernommen.

Über WATO Kasse können auch neue Kunden in PROFFIX erstellt werden.

[Bild 4] Belege

Belege Archiv

Beleg-Nr.	Datum	Total	Kunden-Nr.	Kundenname
10080801	22.09.2011 10:38:43	12.50		
R 10080401	16.09.2011 16:07:15	20.00	20	Administrator Hans
B 10080201	16.09.2011 16:00:02	150.00	20	Administrator Hans
10079701	15.09.2011 11:53:24	20.00	20	Administrator Hans
B 10079601	15.09.2011 11:51:21	200.00	20	Administrator Hans
10079401	14.09.2011 11:25:11	-5.00		
10079301	14.09.2011 11:24:39	-5.00		
10079001	14.09.2011 10:21:34	5.00		
B 10078901	14.09.2011 10:20:23	25.00		
X 10078801	14.09.2011 10:16:45	-150.00		
X 10078701	14.09.2011 10:13:38	-250.00		
B 10078401	14.09.2011 10:05:36	2430.00		
10077601	13.09.2011 10:17:19	141.65		
10076901	12.09.2011 13:49:37	5.00		

Weiterarbeiten
Stornieren

Artikel-Nr.	Bezeichnung	Anzahl	Preis	Rabatt	Total
1001	Mars	1.000	1.50		1.50
1000	Coca Cola Sdl	2.000	2.50		5.00
1002	Red Bull	3.000	2.00		6.00

Beleg suchen

1	2	3
4	5	6
7	8	9
0	.	

Alle Belege

Letzte 200 Belege

Alle bisher erfassten Belege können im Archiv angezeigt werden. Zu jedem Beleg sind zudem die Positionen ersichtlich. Im Archiv können Belege storniert oder der Bon eines Belegs nachträglich ausgedruckt werden.

Die Belegnummer-Suche hilft, einen bestimmten Beleg schnell zu finden.

[Bild 5] Serveroptionen

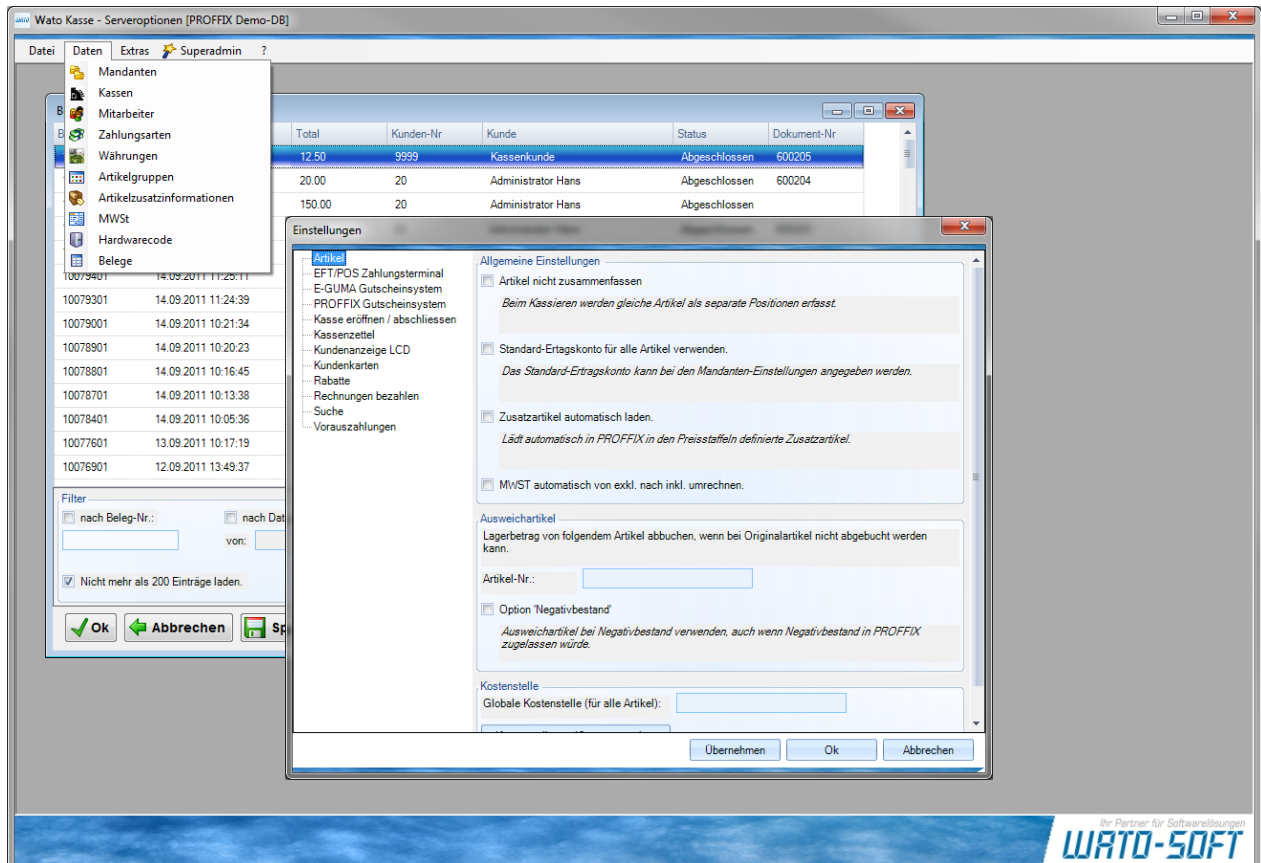

Über die Serveroptionen werden die Mandanten verwaltet sowie Zahlungsarten, Mitarbeiter, Währungen, etc konfiguriert.

Das Backend ist übersichtlich gestaltet und einfach zu bedienen.